庄内交通

路線バス 鶴岡市市街地 観光経路図

庄内交通の最新情報はここからアクセス！

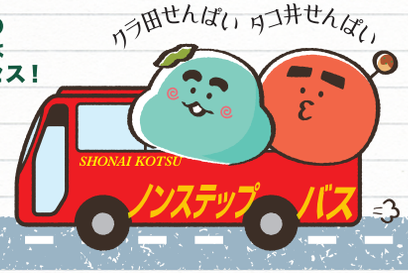

庄交オリジナルキャラクター
商標登録出願済

庄内の美味しいものが何でもそろうお土産物施設です

8 庄内観光物産館

最寄りのバス停…庄内観光物産館

【鶴岡駅前1番のりば】あつみ温泉行き
【鶴岡駅前2番のりば】湯野浜温泉行き
市内廻り3・4コース
■鶴岡駅前よりバスで約20分
■バス停から徒歩ですぐ

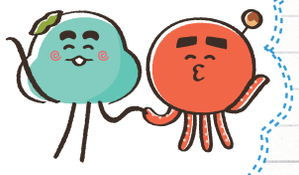

庄内藩酒井家が居城とした鶴ヶ岡城址

5 鶴岡公園

最寄りのバス停…致道博物館

【鶴岡駅前1番のりば】あつみ温泉行き
【鶴岡駅前2番のりば】湯野浜温泉行き
■鶴岡駅前よりバスで約12分
■バス停から徒歩ですぐ

世界的に珍しい「黒い聖母マリア」像が安置されています

2 鶴岡カトリック教会天主堂

最寄りのバス停…銀座通り

【鶴岡駅前1番のりば】あつみ温泉行き 湯田川温泉行き 羽黒行き
【鶴岡駅前2番のりば】湯野浜温泉行き
【鶴岡駅前3番のりば】机行き 松根行き 朝日庁舎行き 上田沢行き 大鳥行き 田麦俣行き
■鶴岡駅前よりバスで約4分
■バス停から徒歩で3分

FOODEVER
つるおか食文化市場 FOODEVER フーデェヴァー
■鶴岡駅すぐ近く

鶴岡の歴史・文化を知る上でかかせない施設

7 致道博物館

最寄りのバス停…致道博物館

【鶴岡駅前1番のりば】あつみ温泉行き
【鶴岡駅前2番のりば】湯野浜温泉行き
■鶴岡駅前よりバスで約12分
■バス停から徒歩ですぐ

大正時代に建てられた鶴岡を代表する西洋建築物

6 大宝館

最寄りのバス停…致道博物館

【鶴岡駅前1番のりば】あつみ温泉行き
【鶴岡駅前2番のりば】湯野浜温泉行き
■鶴岡駅前よりバスで約12分
■バス停から徒歩ですぐ

時代小説作家・藤沢周平の世界を深く堪能できます

4 鶴岡市立藤沢周平記念館

最寄りのバス停…鶴岡市役所前

【鶴岡駅前1番のりば】あつみ温泉行き
【鶴岡駅前2番のりば】湯野浜温泉行き
市内廻り2・4コース　南センター行き
■鶴岡駅前よりバスで約11分
■バス停から徒歩で3分

庄内藩士が武士の心得を学んだ藩校

3 致道館

最寄りのバス停…鶴岡市役所前

【鶴岡駅前1番のりば】あつみ温泉行き
【鶴岡駅前2番のりば】湯野浜温泉行き
市内廻り2・4コース　南センター行き
■鶴岡駅前よりバスで約11分
■バス停から徒歩ですぐ

鶴岡の産業を支えた商人の家

1 旧風間家住宅丙申堂

最寄りのバス停…銀座通り

【鶴岡駅前1番のりば】あつみ温泉行き
湯田川温泉行き　羽黒行き
【鶴岡駅前2番のりば】湯野浜温泉行き
【鶴岡駅前3番のりば】机行き　松根行き
朝日庁舎行き　上田沢行き　大鳥行き
田麦俣行き
■鶴岡駅前よりバスで約4分
■バス停から徒歩で3分

H30.4.20版